



นายวัชร นาระทะ
โรงพยาบาลสมเด็จพระนางเจ้าสิริกิติ์ พระบรมราชินีนาถ
QUEEN SIRIKIT MEMORIAL HOSPITAL, THAI RED CROSS SOCIETY



OPD-OT

66/47377

VN : 11/OMC

วันที่ : 14/05/2567 [09:42:00]

290 ถนนเจมจอมพล ตำบลศรีราชา อำเภอศรีราชา จังหวัดชลบุรี 20110 โทร. 038-320-200
290 JERMJOMPOL ROAD, SIRACHA, CHONBURI, 20110 TEL. 038-320-200

ใบรับรองแพทย์สำหรับการปฏิบัติการบนที่สูง

MEDICAL CERTIFICATE FOR WORKING AT HEIGHT

ส่วนที่ 1 : สำหรับผู้ขอรับใบรับรองสุขภาพ (Part 1 : For examinee requesting medical certificate)

ข้าพเจ้า (I am) นาย วิชัย นาระทะ

เลขที่บัตรประชาชน/หนังสือเดินทาง (with ID or passport number)

ข้าพเจ้าขอรับรองประวัติสุขภาพของข้าพเจ้า ดังนี้ (I certify my health history as follows:)

- โรค หรือโรคที่ต้องใช้ยาประจำ (Any illness requiring medication) ☒ ไม่มี (No) ☐ มี (Yes)
- ประวัติการเป็นโรคลมชัก (History of any seizure) ☒ ไม่มี (No) ☐ มี (Yes)
- ประวัติการเป็นโรคปอด เช่น โรคหอบหืด (History of respiratory disease) ☒ ไม่มี (No) ☐ มี (Yes)
- ประวัติการเป็นโรคหัวใจ เช่น โรคหัวใจขาดเลือด (History of heart disease) ☒ ไม่มี (No) ☐ มี (Yes)
- ประวัติการเป็นโรค หรือการผ่าตัดใด ๆ (Other disease or surgery) ☒ ไม่มี (No) ☐ มี (Yes)

ลงชื่อผู้รับการตรวจ (Sign of examinee) วิชัย นาระทะ วันที่ (Date) 14/5/67 เวลา (Time) 09.30

ส่วนที่ 2 : สำหรับแพทย์ผู้ตรวจ (Part 2 : For examining physician)

วันที่ (Date) 14/5/67

ข้าพเจ้า (I am) นพ. วิชัย นาระทะ เจ้าอาวาสวัด ผู้ถือใบอนุญาตประกอบวิชาชีพเวชกรรมเลขที่ (holding Thai medical license no.) 61557 ขอรับรองว่า (certified that) นาย วิชัย นาระทะ

ได้รับการตรวจร่างกายและตรวจทางห้องปฏิบัติการได้ผลดังนี้ (has been undergone physical examination and laboratory tests, the results are as following:)

น้ำหนักตัว (Body weight) 72 กก. (kg) ความสูง (Height) 152 ซม. (cm.) ดัชนีมวลกาย (BMI) 27.93 (kg/m²)

ความดันโลหิต (Blood pressure) 120/70 มม.ปรอท (mmHg) ชีพจร (pulse) 87 ครั้ง/นาที (beats/minute) ปกติ (Regular pulse / Irregular pulse)

การตรวจร่างกายทั่วไป (General physical examination) ปกติ

สมรรถภาพการมองเห็นระยะไกล (Far vision acuity) ตาขวา (Right eye) 20/20 ตาซ้าย (Left eye) 20/20 ตาทั้งสองข้าง (Both eyes) 20/20

โดยใช้ ☒ สายตาเปล่า (No vision aid) ☐ ใส่แว่น (Glasses) ☐ ใส่คอนแทคเลนส์ (Contact lenses)

สมรรถภาพการได้ยิน ☒ การทดสอบเสียงสนทนาและเสียงกระซิบ (Speech and Whisper test) ☒ ปกติ (Normal) ☐ ผิดปกติ (Abnormal)

☒ การทดสอบ Audiometry ☐ ปกติ (Normal) ☒ ผิดปกติ (Abnormal) สมรรถภาพการได้ยินปกติ

คลื่นไฟฟ้าหัวใจ (ECG) ☒ ปกติ (Normal) ☐ ผิดปกติ (Abnormal)

ระดับน้ำตาลในเลือด (Fasting blood sugar) ☒ ปกติ (Normal) ☐ ผิดปกติ (Abnormal)

ประกาศว่า (It is to declared that he/she)

☒ ไม่เป็นผู้ที่มีโรคเกี่ยวกับโรคลมชัก โรคระบบทางเดินหายใจ โรคหัวใจ หรือโรคอื่น ซึ่งแพทย์เห็นว่าอาจเป็นอันตรายต่อการปฏิบัติการบนที่สูง (does not have seizure, respiratory disease, heart disease, or other disease that could be harm when working at height)

☐ เป็นผู้ที่มีโรคเกี่ยวกับโรคลมชัก โรคระบบทางเดินหายใจ โรคหัวใจ หรือโรคอื่น ซึ่งแพทย์เห็นว่าอาจเป็นอันตรายต่อการปฏิบัติการบนที่สูง (does have seizure, respiratory disease, heart disease, or other disease that could be harm when working at height)

รายละเอียด (Detail)

สรุปความเห็นแพทย์ (Conclusion)

☒ สามารถปฏิบัติการบนที่สูงได้ (Fit to work at height)

☐ ไม่สามารถปฏิบัติการบนที่สูง (Unfit to work at height)

ลงชื่อ (Sign)

แพทย์ผู้ตรวจ (Examining physician)

น.พ. วิชัย นาระทะ
เจ้าอาวาสวัด
61557



โรงพยาบาลสมเด็จพระนางเจ้าสิริกิติ์
QUEEN SIRIKIT MEMORIAL HOSPITAL, THAI RED CROSS SOCIETY



OPD-OT



66/47377



VN: 11/OMC

วันที่: 14/05/2567 [09:42:00]

290 ถนนเจมจอมพล ถนนเกิด 09/09/2541 ถนนศรีราชา จังหวัดชลบุรี 20110 โทร 038-320-100
290 JERMJOMPOL ROAD, SIRACHA, CHONBURI, 20110 TEL. 038-320-200

ใบรับรองแพทย์สำหรับการปฏิบัติการในพื้นที่อับอากาศ

MEDICAL CERTIFICATE FOR WORKING IN CONFINED SPACE

ส่วนที่ 1 : สำหรับผู้ขอรับใบรับรองสุขภาพ (Part 1 : For examinee requesting medical certificate)

ข้าพเจ้า (I am) นาย วัชร นาระทะ

เลขที่บัตรประชาชน/หนังสือเดินทาง (with ID or passport number)

ข้าพเจ้าขอรับรองประวัติสุขภาพของข้าพเจ้า ดังนี้ (I certify my health history as follows ;)

- โรคหรือโรคที่ต้องใช้ยาประจำ (Any illness requiring medication) ☒ ไม่มี (No) ☐ มี (Yes)
- ประวัติการเป็นโรคปอด เช่น โรคหอบหืด (History of respiratory disease) ☒ ไม่มี (No) ☐ มี (Yes)
- ประวัติการเป็นโรคหัวใจ เช่น โรคหัวใจขาดเลือด (History of heart disease) ☒ ไม่มี (No) ☐ มี (Yes)
- ประวัติการเป็นโรคลมชัก (History of any seizure) ☒ ไม่มี (No) ☐ มี (Yes)
- ประวัติการเป็นโรค หรือการผ่าตัดใด ๆ (Other disease or surgery) ☒ ไม่มี (No) ☐ มี (Yes)

ลงชื่อผู้รับการตรวจ (Sign of examinee) วัง วัชร นาระทะ วันที่ (Date) 14/5/67 เวลา (Time) 09.30

ส่วนที่ 2 : สำหรับแพทย์ผู้ตรวจ (Part 2 : For examining physician)

วันที่ (Date) 14 เม.ย. 2567

ข้าพเจ้า (I am) น.ส. นงนุช จิตอนันต์

ผู้ถือใบอนุญาตประกอบวิชาชีพเวชกรรมเลขที่ (holding Thai

medical license no.) 61557

ขอรับรองว่า (certified that) นาย วัชร นาระทะ

ได้รับการตรวจร่างกายและตรวจทางห้องปฏิบัติการได้ผลดังนี้ (has been undergone physical examination and laboratory tests, the results are as following:)

น้ำหนักตัว (Body weight) 72 กก. (kg) ความสูง (Height) 162 ซม. (cm.) ดัชนีมวลกาย (BMI) 27.43 (kg/m²)

ความดันโลหิต (Blood pressure) 120/80 มม.ปรอท (mmHg) ชีพจร (pulse) 87 ครั้ง/นาที (beats/minute) (Regular pulse / Irregular pulse)

การตรวจร่างกายทั่วไป (General physical examination) ปกติ

สมรรถภาพการมองเห็นระยะไกล (Far vision acuity) ตาขวา (Right eye) 20/20 ตาซ้าย (Left eye) 20/20 ตาทั้งสองข้าง (Both eyes) 20/20

โดยใช้ ☒ สายตาเปล่า (No vision aid) ☐ ใส่แว่น (Glasses) ☐ ใส่คอนแทคเลนส์ (Contact lenses)

สมรรถภาพการได้ยิน ☒ การทดสอบเสียงสนทนาและเสียงกระซิบ (Speech and Whisper test) ☒ ปกติ (Normal) ☐ ผิดปกติ (Abnormal)

☒ การทดสอบ Audiometry ☐ ปกติ (Normal) ☒ ผิดปกติ (Abnormal)

ภาพรังสีทรวงอก (Chest X-ray) ☒ ปกติ (Normal) ☐ ผิดปกติ (Abnormal)

สมรรถภาพปอด (Lung function test) ☒ ปกติ (Normal) ☐ ผิดปกติ (Abnormal)

คลื่นไฟฟ้าหัวใจ (ECG) ☒ ปกติ (Normal) ☐ ผิดปกติ (Abnormal)

ความสมบูรณ์เม็ดเลือด (CBC) ☒ ปกติ (Normal) ☐ ผิดปกติ (Abnormal)

ประกาศว่า (It is to declared that he/she)

☒ ไม่เป็นผู้ที่มีโรคเกี่ยวกับทางเดินหายใจ โรคหัวใจ หรือโรคอื่น ซึ่งแพทย์เห็นว่าการเข้าไปในที่อับอากาศอาจเป็นอันตรายต่อบุคคลดังกล่าว (does not have respiratory disease, heart disease, or other disease that could be harm when working in confined space)

☐ เป็นผู้ที่มีโรคเกี่ยวกับทางเดินหายใจ โรคหัวใจ หรือโรคอื่น ซึ่งแพทย์เห็นว่าการเข้าไปในที่อับอากาศอาจเป็นอันตรายต่อบุคคลดังกล่าว (does have respiratory disease, heart disease, or other disease that could be harm when working in confined space)

รายละเอียด (Detail)

สรุปความเห็นแพทย์ (Conclusion)

- ☒ สามารถปฏิบัติการในพื้นที่อับอากาศได้ (Fit to work in confined space)
- ☐ ไม่สามารถปฏิบัติการในพื้นที่อับอากาศ (Unfit to work in confined space)

ลงชื่อ (Sign)



แพทย์ผู้ตรวจ (Examining physician)

น.พ. ณัฐนันท์ จำรัสกุล
7.61557

FM-OPD-107/02 : 04/10/62



โรงพยาบาลสมเด็จพระบรมราชินี ณ ศรีราชา สภากาชาดไทย
QUEEN SAUVAN RAMA HOSPITAL THAI RED CROSS SOCIETY

นายวัชร นารัก



OPD-IR



66/47377



VN : 11/OMC

วันที่ : 14/05/2567 [09:42:00]

วันเกิด 09/09/2541

อายุ 25-8-5

บพ. 1-1037-02670-09-0

การตรวจคัดกรองการได้ยิน (Occupational Hearing Screening)

แบบสอบถามเกี่ยวกับการได้ยิน (Hearing questionnaires)

1. สัมผัสเสียงดังภายใน 14 ชั่วโมง ที่ผ่าน หรือไม่ (Have you been exposed to loud noise in previous 14 hours?)

☒ ไม่ (No) ☐ ใช่ (Yes), โปรดระบุ (Please specify) _____

2. ขณะนี้มีอาการหูอื้อ คัดจมูก หรือไม่ (Do you have ear fullness or stuffy nose?)

☒ ไม่ (No) ☐ ใช่ (Yes), โปรดระบุ (Please specify) _____

3. ขณะนี้มีอาการเสียงดังในหู หรือไม่ (Do you have tinnitus or ringing in ear?)

☒ ไม่ (No) ☐ ใช่ (Yes), โปรดระบุ (Please specify) _____

4. เคยมีความผิดปกติเกี่ยวกับหู หรือการได้ยิน หรือไม่ (Have you ever had any ear disorder or hearing problem?)

☒ ไม่ (No) ☐ ใช่ (Yes), โปรดระบุ (Please specify) _____

ลงชื่อผู้รับการตรวจ (Sign of examinee)

วิมล นามะ

วันที่ (Date)

14/5/67

เวลา (Time)

09.30

Type of testing function detector :

ความถี่ / Frequency	500	1,000	2,000	3,000	4,000	6,000	8,000	Hz
หูขวา / Right ear	20	20	16	20	30	40	30	dB
หูซ้าย / Left ear	10	10	0	20	30	30	16	dB

Audiogram

Air conduction
O (สีแดง / Red) = หูขวา / Right ear
X (สีน้ำเงิน / Blue) = หูซ้าย / Left ear

ปกติ

Normal

สูญเสียการได้ยินเล็กน้อย

Mild hearing loss

สูญเสียการได้ยินปานกลาง

Moderate hearing loss

สูญเสียการได้ยินมาก

Severe hearing loss

สูญเสียการได้ยินรุนแรง

Profound hearing loss

Frequency (Hz)

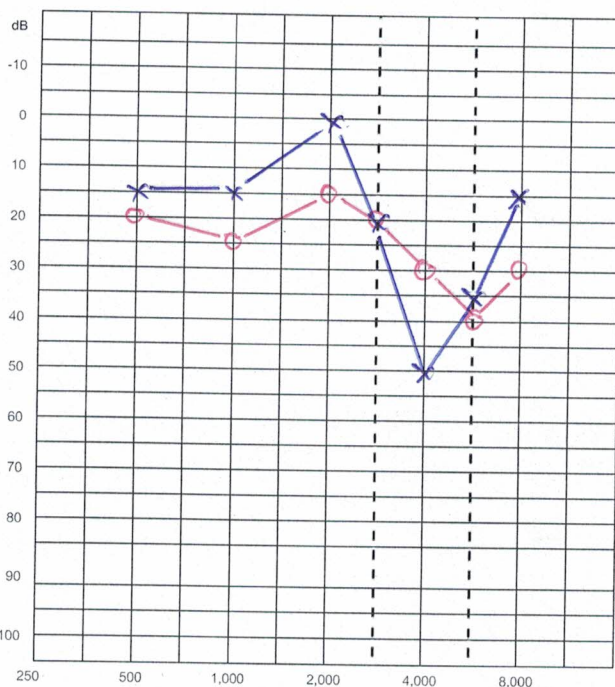

ค่าเฉลี่ยการได้ยินการสนทนา (เดซิเบล)

Average speech hearing (dB)

(500 - 3,000 Hz)

ขวา (Right)	20
ซ้าย (Left)	12.5

ผลการตรวจหูชั้นนอก

(External ear examination)

ขวา (Right)	Tim intact
ซ้าย (Left)	Tim intact

Rinne's test

AC > BC both

Weber's test

RP = LE

ลงชื่อผู้ตรวจ (Sign of examiner)

Pho

การประเมินทางการได้ยิน (Hearing assessment)

☒ ความเหมาะสมในการทำงาน (Fitness for work)

☐ การได้ยินเหมาะสมกับงาน (Fit to work)

☐ การได้ยินไม่เหมาะสมกับงาน (Unfit to work)

☒ การได้ยินเสียงสนทนา (Hearing capacity in human speech)

หูขวา (Right ear) ☒ ปกติ (normal) ☐ ผิดปกติ (Impaired)

หูซ้าย (Left ear) ☒ ปกติ (normal) ☐ ผิดปกติ (Impaired)

☐ เฝ้าระวังการสูญเสียการได้ยิน (Hearing loss surveillance)

เมื่อเปรียบเทียบกับผลตรวจ (Compared with previous result)

☐ ไม่มีการเปลี่ยนแปลงที่ชัดเจน (No significant change)

☐ สูญเสียเพิ่มขึ้น ≥ 10 เดซิเบล (Increase hearing loss ≥ 10 dB)

ความเห็น (Comments)

☒ ตรวจติดตามสมรรถภาพการได้ยินทุกปี

(Monitor audiometry annually)

☐ ควรตรวจซ้ำภายใน 30 วัน

(Retest should be done within 30 days)

☐ ควรนำไปเปรียบเทียบกับผลตรวจการได้ยินพื้นฐาน

(Should be compared with baseline audiogram)

☒ ควรพบแพทย์หู คอ จมูก เพื่อตรวจเพิ่มเติม

(Should see ENT doctor for further evaluation)

☒ อื่น ๆ (Other)

เก็บผลตรวจไปปรึกษาแพทย์

ลงชื่อแพทย์ (Sign of Physician)



วันที่ (Date)

14/5/67

เวลา (Time)

11.08.67

FM-OPD-046/03 : 04/10/62

โลหิตวิทยา โทร 10852

ฝ่าย เวชศาสตรชันสูตร

page 1 of 1

ได้รับการรับรองความสามารถ
ห้องปฏิบัติการ ISO 15189

ชื่อ นายวัชร นาระทะ

เพศ ชาย

อายุ 25 ปี

HN. 66/47377

หน่วยงานที่ส่งตรวจ : ศูนย์เวชศาสตรชันสูตร

AN.

Access no. 242838935

Lab no. HE-67/77322

Specimen : EDTA

วันที่เก็บสิ่งส่งตรวจ : 14/05/2567 09:50:20

วันที่รับสิ่งส่งตรวจ : 14/05/2567 09:50:20

รายการตรวจ	ผลการตรวจ	หน่วย	ค่าอ้างอิงในผู้ใหญ่เท่านั้น
CBC *			
WBC	6.52	$\times 10^3/uL$	4.5 - 10.0
RBC	3.94	L $\times 10^6/uL$	4.5 - 6.3
HGB	15.0	g/dL	13.0 - 18.0
HCT	38	L %	40 - 54
MCV	96.2	fL	83 - 97
MCH	38.1	H pg	27 - 33
MCHC	39.6	H g/dL	31.0 - 37.0
PLT	331	$\times 10^3/uL$	150 - 450
RDW-CV	13.1	%	11.0 - 16.0
MPV	9.6	fL	6.5 - 11.3
PLT Smear	Adequate		
Neutrophil %	38.5	L %	40 - 70
Lymphocyte %	52.1	H %	20 - 50
Monocyte %	4.9	%	2 - 10
Eosinophil %	3.7	%	1 - 6
Basophil %	0.8	%	0 - 1
SUM Differential All	100.0		0 - 0

หมายเหตุผลตรวจ * = ผิดปกติ L=ต่ำ LL=ต่ำ(วิกฤต) U,H=สูง HH=สูง(วิกฤต) != ค่าวิกฤต

การทดสอบที่ไม่ได้ขอการรับรอง ISO 15189

(เฉพาะห้องปฏิบัติการที่ผ่านการรับรองความสามารถแล้ว)

Requested by น.ส.สุนิสา พินิตย์อักษร 14/05/2567 09:50:20

Reported by ไม่ระบุแพทย์

14/05/2567 10:15:22

Approved by ไม่ระบุแพทย์

14/05/2567 10:15:22

ชีวเคมีและPOCT โทร10851

ฝ่าย เวชศาสตร์ชั้นสูง

page 1 of 1

ได้รับการรับรองความสามารถ

ชื่อ นายวัชร นาระทะ

เพศ ชาย

อายุ 25 ปี

ห้องปฏิบัติการ ISO 15189

HN. 66/47377

หน่วยงานที่ส่งตรวจ : ศูนย์เวชศาสตร์อุตสาหกรรม

AN.

Access no. 242838937

Lab no. CH-67/186660

Specimen : Heparin

วันที่เก็บส่งตรวจ : 14/05/2567 09:50:22

วันที่รับส่งตรวจ : 14/05/2567 09:50:22

รายการตรวจ	ผลการตรวจ	หน่วย	ค่าอ้างอิงในผู้ใหญ่เท่านั้น
Glucose (OPD)*	97	mg/dL	<100

หมายเหตุผลตรวจ *= ผิดปกติ L=ต่ำ LL=ต่ำ(วิกฤต) U,H=สูง HH=สูง(วิกฤต) != ค่าวิกฤต

◇ การทดสอบที่ไม่ได้ขอการรับรอง ISO 15189

(เฉพาะห้องปฏิบัติการที่ผ่านการรับรองความสามารถแล้ว)

Requested by น.ส.สุนิสา พินิตย์อักษรยา 14/05/2567 09:50:22

Reported by ไม่ระบุแพทย์

14/05/2567 10:19:01

Approved by ไม่ระบุแพทย์

14/05/2567 10:19:01

14-May-2024 11:05:22

ID: 6647377
DOB
25yr, Male

Vent rate 89 BPM
PR int 168 ms
QRS dur 89 ms
QT/QTc 389/435 ms
P-R-T axes 46 49 27

SINUS RHYTHM
NORMAL ECG

Reviewed by -----

5065953 905A11

